Clean Oneroomtel

【基本資訊】

地址	서울시동대문구이문동 96-1（96-1, Imun-dong, Dongdaemun-gu, Seoul）
交通方式	地鐵 1 號線新里門站 5 號出口徒步約 7 分鐘路程 地鐵 1 號線外大前站 2 號出口徒步約 12 分鐘路程
附近學校	-外國語大學（步行約 15～20 分鐘距離） -慶熙大學（步行約 25～30 分鐘距離）
房間設備	-床鋪、桌椅、書架、衣櫃、鏡子 -有線電視 -電冰箱 -空調冷暖氣設備 -高速網路、WI-FI -房禁系統、防火設備、火災自動偵測器 -獨立衛浴設施
公共設備	-廚房— 冰箱、飲水機、微波爐、烤土司機、電鍋及各項廚具 -洗衣機、洗衣精及熨斗設備 -安全消防設備—滅火設備、警報器 -安全監視設備 CCTV -公共電腦區
免費提供	白飯、泡菜、雞蛋、咖啡、各式調味料

【房間實照】

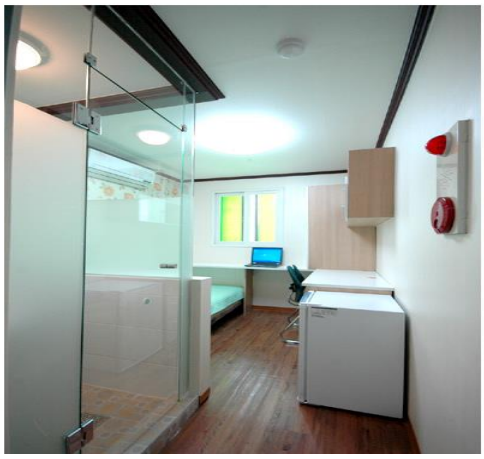

【公共空間】

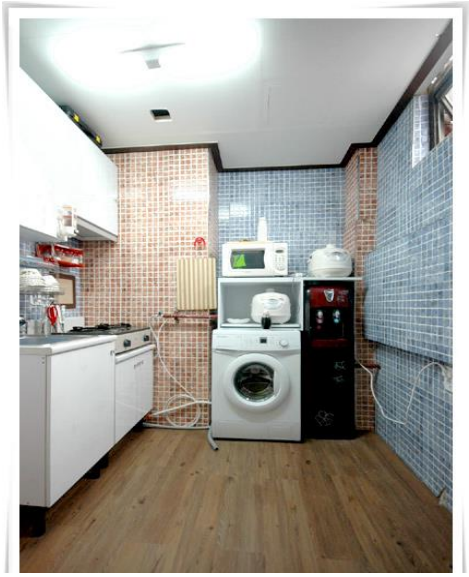

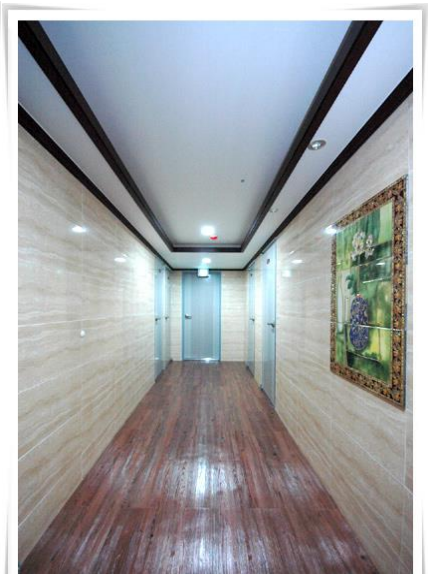

【地圖】

地鐵新里門站
外國語大學
地鐵外大前站
서울이문
초등학교
쌍용아파트
서울이문동
우체국
한국외국어대학교
서울캠퍼스
이문1동
주민센터
중앙하이츠빌
아파트
오일뱅크
이문삼익
아파트
이경시장
법학관
사회과학관
도서관
외국어대
교차로
동대문구민
건강증진센터

1 號線
新里門站
Clean Oneroomtel
■쌍용아파트
■한미빌딩
■현대웰컴주유소
이문1동파출소삼거리
1 號線
外大前站
삼익아파트
2번출구
휘경동
중화동